20 NOVEMBRE 2025

Giornata Mondiale dei diritti dell'infanzia e dell'adolescenza

Tutte le classi della scuola primaria «D.Berti», hanno svolto delle interessanti attività per celebrare questa giornata.

Classe 1A

- La classe 1A ha realizzato il libretto dedicato alla giornata, ha ascoltato la lettura da parte dell'insegnante «Così come sono» e successivamente è stato fatto un brainstorming con gli alunni.
- Gli alunni hanno anche svolto sul quaderno una scheda sui Diritti illustrati dopo conversazione sull'argomento.

Classe 2A

- Le insegnanti hanno condiviso e spiegato i vari Diritti agli alunni.
- Successivamente i bambini hanno scelto il Diritto più importante per loro e hanno motivato la scelta alla classe.
- Infine, hanno realizzato un cartellone con i vari Diritti commentati.

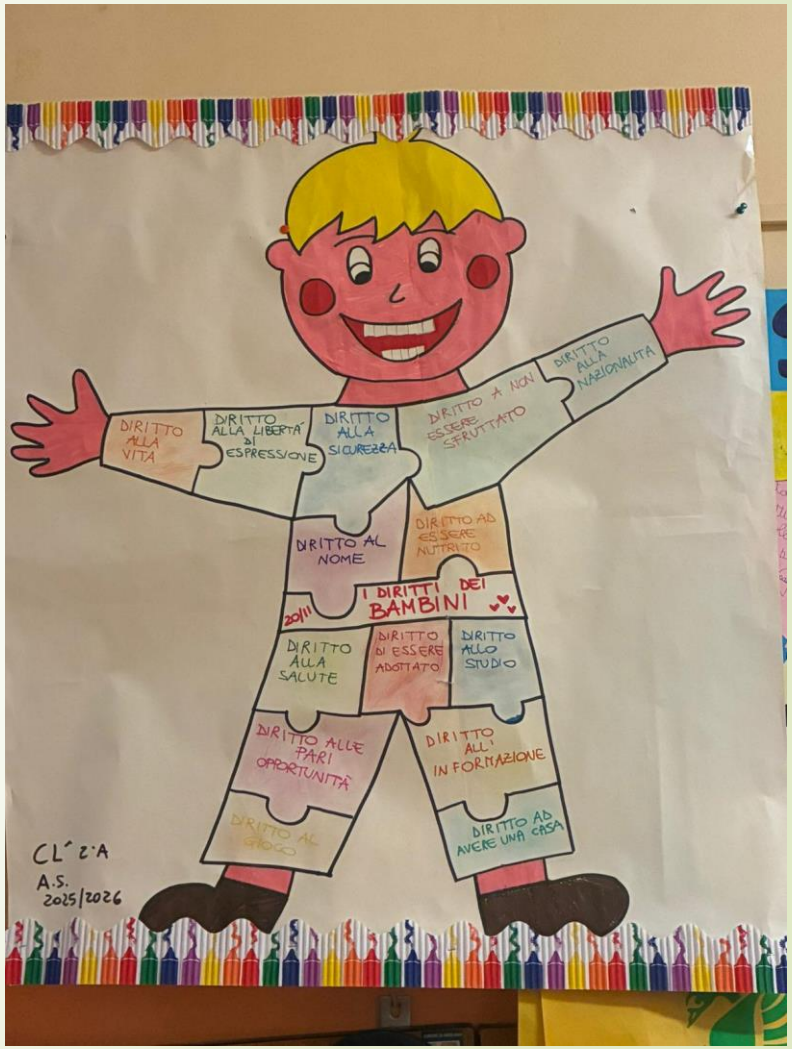

Classe 3A

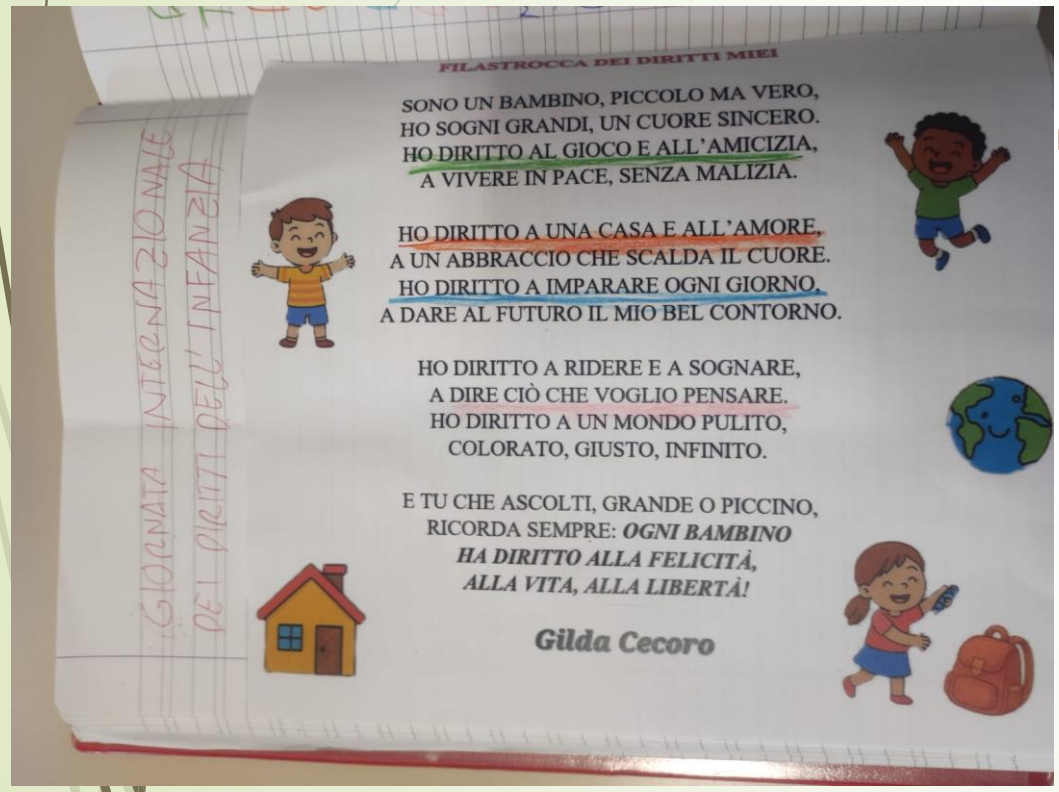

- La classe 3A ha letto una filastrocca sull'argomento, successivamente ha scritto i principali Diritti per i bambini e ha scelto quello preferito.

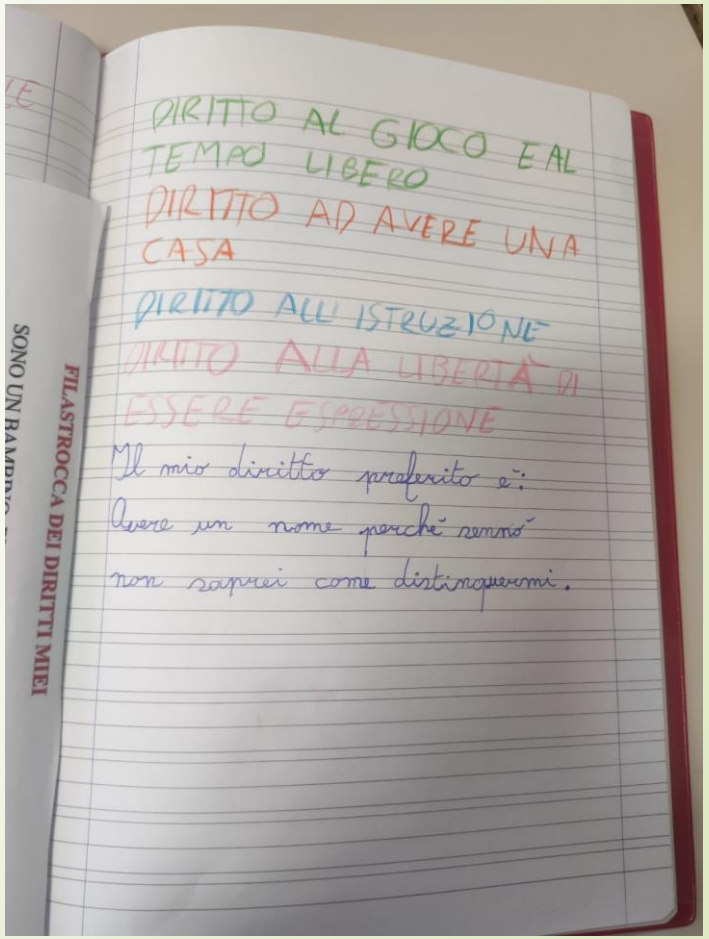

Classe 4A

- Gli alunni della classe 4A hanno conosciuto attraverso libri presentazione e video la storia di Malala affrontando così il «Diritto all'istruzione».
- I bambini hanno poi immaginato e disegnato cosa vorrebbero fare da grandi e riflettuto sul perché la scuola è importante per ciascuno di loro.
- Infine, con gli elaborati hanno costruito un eBook multimediale.

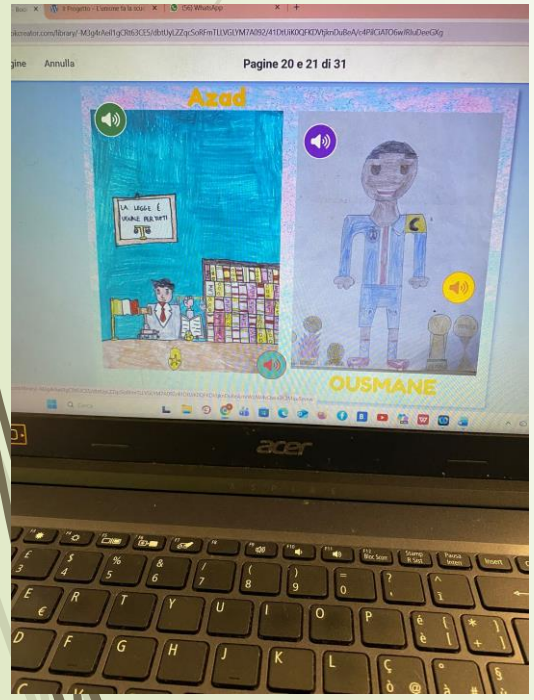

Classe 5A

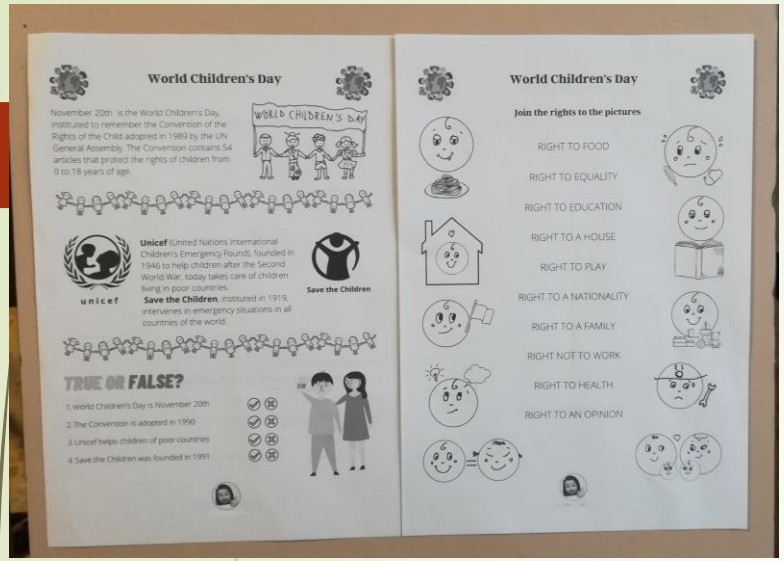
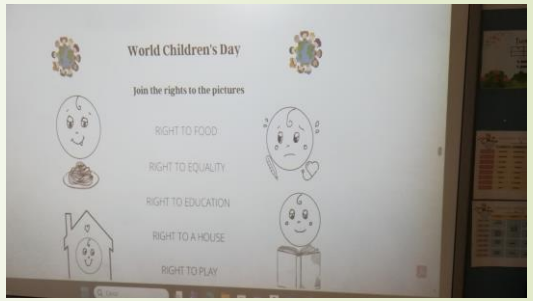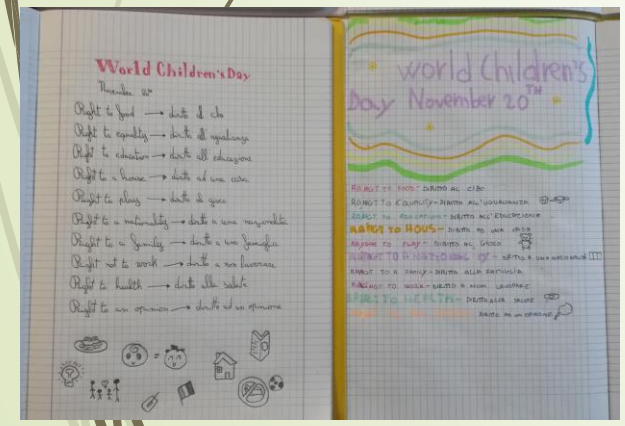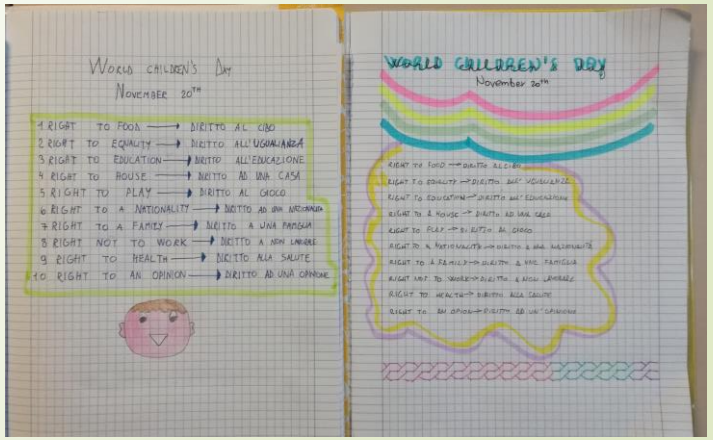
- La classe 5A, con la guida dell'insegnante, ha letto e tradotto un testo in inglese sull'argomento e successivamente ha svolto la relativa comprensione del testo.
- In un secondo momento, gli alunni hanno letto e riscritto sul quaderno in inglese i Diritti dei bambini.
- Infine, è avvenuta una riflessione collettiva sull'argomento.